

# 静岡県の平成31年3月旅券統計（速報値）

平成31年4月30日  
静岡県くらし・環境部県民生活局  
多文化共生課旅券室

## 1 静岡県の概況

### (1) 申請状況

平成31年3月の一般旅券**申請件数**は10,449件で前年同月の9,896件に対し、553件、**5.6%の増加**となった。また、**前月の9,149件**に対し、**1,299件**、**14.2%の増加**となった（表-1, 図-1）。

### (2) 交付状況

平成31年3月の一般旅券**交付件数**は10,239件で前年同月の9,154件に対し、**1,085件**、**11.9%の増加**となった。また、**前月の9,303件**に対し、**936件**、**10.1%の増加**となった（表-2）。

## 2 市町の概況

### (1) 申請状況

市町別では、多い順に**浜松市2,231件**、**静岡市2,133件**、**富士市591件**、**沼津市549件**となっており、この4市で全申請件数の**52.7%**を占めている（表-3, 4）。

### (2) 交付状況

市町別では、多い順に**浜松市2,319件**、**静岡市2,080件**、**富士市680件**、**沼津市506件**となっており、この4市で全交付件数の**54.5%**を占めている（表-3）。

図-1 年度別・月別一般旅券申請件数

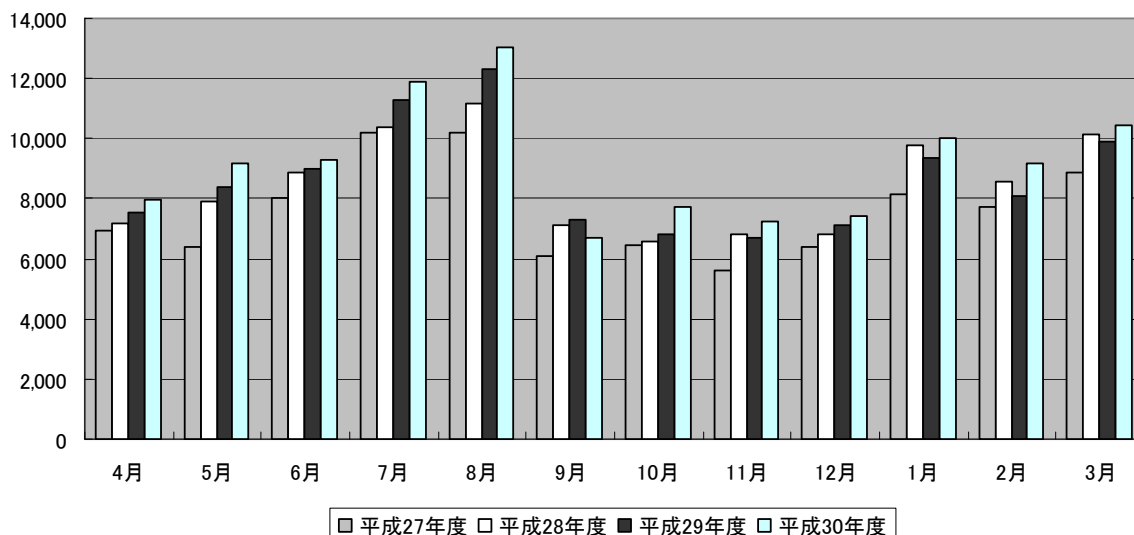

(件)

## 利用上の注意

- 1 本資料の数値は、旅券発給事務を処理する上で集計・整理した月別数値を主としており、あくまでも毎月公表時点（翌月末）における速報値である。
- 2 また、全国数値及び静岡県数値については、外務省領事局旅券課「旅券統計（暦年 1 月～12 月）」に収録、掲載されているので参考にされたい。但し、暦年（1 月～12 月）数値であるので県集計値（年度数値）とは一致しない。
- 3 本資料は、静岡県 HP「<http://www.pref.shizuoka.jp/kikaku/ki-140/passport/index.html>」に掲載する。
- 4 用語については、次のとおりである。
  - ・一般旅券 旅券（パスポート）には、「一般旅券」と「公用旅券」がある。都道府県は国から一般旅券の発給事務（旅券の申請受付から交付までの業務全体）を法定受託し一般旅券の発給だけを行う。
  - ・数次往復旅券  
有効期間が 5 年又は 10 年の旅券のこと。平成 2 年 3 月まで発行されていた 1 往復だけの旅券（一次往復旅券）と区別して表現される。
  - ・震災特例旅券  
東日本大震災により旅券を紛失（焼失）した被災者に発給される一般旅券
  - ・限定旅券 有効期間及び渡航先について限定した一般旅券
  - ・申請件数 旅券の発給申請を受け付けた件数
  - ・交付件数 旅券を本人に交付した件数
  - ・発行件数 旅券作成のため旅券番号を付した件数
  - ・新規申請 初めて旅券を取得する場合、有効期間が切れている場合等の一般旅券発給申請
  - ・訂正 氏名、本籍地等の変更に伴う変更事項を追記欄へ記載するための申請  
平成 26 年 3 月 19 日の申請まで
  - ・記載事項変更 氏名、本籍地等の変更に伴い、記載事項を変更して発給される一般旅券
  - ・増補 査証（ビザ）ページの追加
  - ・渡航先追加 限定旅券に記載されている渡航先を追加する申請

- 5 旅券統計の構成は次のとおりである。

(1) 旅券件数は、申請件数、発行件数、交付件数の 3 種類に大別される。



表-1 年度別・月別一般旅券申請件数

(件、%)

|      | 24年度    | 25年度   | 26年度   | 27年度   | 28年度    | 29年度    | 30年度    | 対前月比  | 対前年   |
|------|---------|--------|--------|--------|---------|---------|---------|-------|-------|
| 年度計  | 110,066 | 92,355 | 87,970 | 90,945 | 101,226 | 103,692 | 110,095 | -     | -     |
| 前年度比 | 92.7    | 83.9   | 95.3   | 103.4  | 111.3   | 102.4   | 106.2   | -     | -     |
| 4月   | 9,775   | 7,597  | 6,960  | 6,936  | 7,192   | 7,529   | 7,953   | 80.4  | 105.6 |
| 5月   | 10,919  | 7,592  | 7,082  | 6,377  | 7,922   | 8,362   | 9,172   | 115.3 | 109.7 |
| 6月   | 10,345  | 7,532  | 7,593  | 8,007  | 8,848   | 9,015   | 9,281   | 101.2 | 103.0 |
| 7月   | 13,465  | 10,515 | 10,238 | 10,191 | 10,371  | 11,269  | 11,900  | 128.2 | 105.6 |
| 8月   | 13,372  | 10,642 | 10,359 | 10,202 | 11,165  | 12,313  | 13,056  | 109.7 | 106.0 |
| 9月   | 7,250   | 6,639  | 6,641  | 6,078  | 7,097   | 7,293   | 6,725   | 51.5  | 92.2  |
| 10月  | 7,026   | 6,358  | 6,014  | 6,455  | 6,570   | 6,793   | 7,734   | 115.0 | 113.9 |
| 11月  | 6,461   | 5,638  | 4,743  | 5,587  | 6,793   | 6,679   | 7,248   | 93.7  | 108.5 |
| 12月  | 6,547   | 6,120  | 5,729  | 6,417  | 6,824   | 7,145   | 7,414   | 102.3 | 103.8 |
| 1月   | 8,782   | 8,254  | 8,028  | 8,121  | 9,757   | 9,340   | 10,015  | 135.1 | 107.2 |
| 2月   | 7,874   | 7,621  | 6,795  | 7,702  | 8,541   | 8,058   | 9,149   | 91.4  | 113.5 |
| 3月   | 8,250   | 7,847  | 7,788  | 8,872  | 10,146  | 9,896   | 10,449  | 114.2 | 105.6 |

表-2 年度別・月別一般旅券交付件数

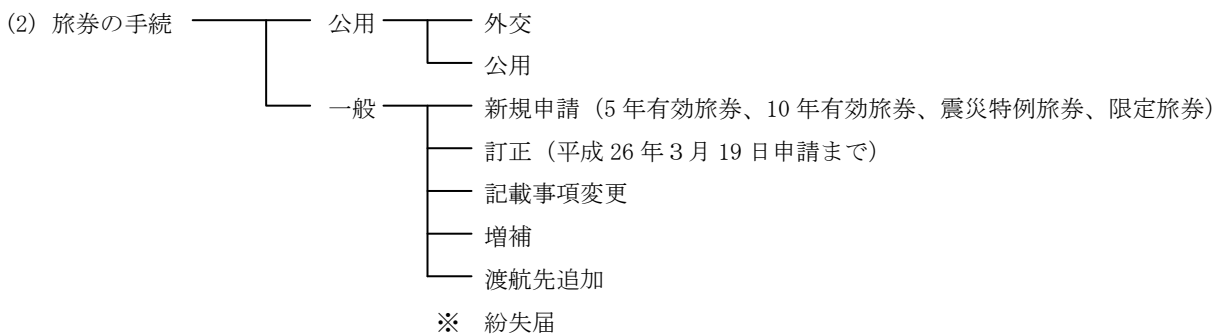
(件、%)

|      | 24年度    | 25年度   | 26年度   | 27年度   | 28年度    | 29年度    | 30年度    | 対前月比  | 対前年   |
|------|---------|--------|--------|--------|---------|---------|---------|-------|-------|
| 年度計  | 110,974 | 92,451 | 88,195 | 89,958 | 100,414 | 103,179 | 109,685 | -     | 106.3 |
| 前年度比 | 93.8    | 83.3   | 95.4   | 102.0  | 111.6   | 102.8   | 106.3   | -     | -     |
| 4月   | 9,805   | 7,974  | 7,204  | 6,778  | 7,621   | 8,457   | 9,038   | 98.7  | 106.9 |
| 5月   | 10,690  | 7,386  | 6,969  | 6,508  | 7,534   | 8,027   | 8,522   | 94.3  | 106.2 |
| 6月   | 10,186  | 7,635  | 7,280  | 7,407  | 8,294   | 8,470   | 8,740   | 102.6 | 103.2 |
| 7月   | 11,896  | 8,760  | 8,880  | 8,826  | 9,350   | 9,643   | 10,321  | 118.1 | 107.0 |
| 8月   | 15,045  | 11,766 | 11,555 | 11,547 | 12,386  | 13,756  | 14,763  | 143.0 | 107.3 |
| 9月   | 8,697   | 7,464  | 7,260  | 6,596  | 7,667   | 8,370   | 7,790   | 52.8  | 93.1  |
| 10月  | 7,444   | 6,864  | 6,652  | 6,810  | 7,015   | 6,894   | 7,867   | 101.0 | 114.1 |
| 11月  | 6,395   | 5,607  | 4,832  | 5,563  | 6,342   | 6,474   | 7,054   | 89.7  | 109.0 |
| 12月  | 6,606   | 5,952  | 5,533  | 6,227  | 6,999   | 7,412   | 7,340   | 104.1 | 99.0  |
| 1月   | 7,887   | 7,364  | 7,092  | 7,455  | 8,491   | 8,287   | 8,708   | 118.6 | 105.1 |
| 2月   | 8,126   | 7,746  | 7,169  | 8,024  | 8,966   | 8,235   | 9,303   | 106.8 | 113.0 |
| 3月   | 8,197   | 7,933  | 7,769  | 8,217  | 9,749   | 9,154   | 10,239  | 110.1 | 111.9 |

注-1 表-1、表-2の件数は新規申請、記載事項変更、増補、渡航先追加を含む一般旅券に係る

(参考-1) 発行旅券の推移 (暦年)

(冊、2013(H25)年=100)

|      | 静岡県     |     | 全国        |     |
|------|---------|-----|-----------|-----|
| 2013 | 91,079  | 100 | 3,296,810 | 100 |
| 2014 | 88,243  | 97  | 3,210,844 | 97  |
| 2015 | 87,971  | 97  | 3,249,593 | 99  |
| 2016 | 97,045  | 107 | 3,738,380 | 113 |
| 2017 | 104,262 | 114 | 3,959,468 | 120 |
| 2018 | 107,098 | 118 | 4,182,207 | 127 |

(参考-2) 有効旅券数

(冊、2013(H25)=100)

|      | 静岡県     |     | 全国         |     |
|------|---------|-----|------------|-----|
| 2013 | 852,775 | 100 | 30,300,077 | 100 |
| 2014 | 845,647 | 99  | 30,800,763 | 102 |
| 2015 | 830,717 | 97  | 30,839,172 | 102 |
| 2016 | 807,792 | 95  | 29,865,361 | 99  |
| 2017 | 787,125 | 92  | 28,994,618 | 96  |
| 2018 | 785,446 | 92  | 29,203,373 | 96  |

注-2 参考-1の件数は年間(暦年)の一般旅券発行数。参考-2の有効旅券数は13月末現在の有効旅券数で、全国の冊数は、日本在外公館及び外務省旅券課の発行分を除く。資料：外務省領事局旅券課「旅券統計」(暦年1月～13月)

(参考-3) 2018年(平成30年)年代別発行数

(冊)

|     | 総数   | 20歳未満     | 20～29歳  | 30～39歳  | 40～49歳  | 50～59歳  | 60～69歳  | 70歳以上   |
|-----|------|-----------|---------|---------|---------|---------|---------|---------|
| 静岡県 | 発行数  | 107,098   | 26,312  | 20,672  | 13,949  | 14,180  | 13,008  | 12,088  |
|     | 千人当り | 29        | 41      | 63      | 34      | 27      | 29      | 23      |
| 全国  | 発行数  | 4,182,207 | 932,966 | 868,413 | 577,132 | 603,228 | 518,387 | 425,133 |
|     | 千人当り | 33        | 43      | 72      | 39      | 32      | 33      | 25      |

注-3 「発行数」は外務省領事局旅券課「旅券統計(暦年1月～13月)」による年間(暦年)発行数。

注-4 「千人当り」は発行数と「住民基本台帳に基づく人口(日本人住民・平成30年1月末現在)」総務省自治行政局公表により算出した千人当りの発行数。

表-3 月別一般旅券申請・交付件数 ～市町別～

\*速報値 (件、%)

|         | 申請件数   |        |       |       | 交付件数   |        |       |       |
|---------|--------|--------|-------|-------|--------|--------|-------|-------|
|         | H31.3月 | H31.2月 | 対前月比  | 対前年   | H31.3月 | H31.2月 | 対前月比  | 対前年   |
|         | A      | B      | A/B   | 同月比   | C      | D      | C/D   | 同月比   |
| 県 a=b+c | 10,449 | 9,149  | 114.2 | 105.6 | 10,239 | 9,303  | 110.1 | 111.9 |
| 下田市     | 25     | 27     | 92.6  | 96.2  | 28     | 33     | 84.8  | 100.0 |
| 東伊豆町    | 20     | 22     | 90.9  | 76.9  | 19     | 19     | 100.0 | 100.0 |
| 河津町     | 7      | 10     | 70.0  | 58.3  | 9      | 8      | 112.5 | 64.3  |
| 南伊豆町    | 19     | 10     | 190.0 | 316.7 | 14     | 10     | 140.0 | 155.6 |
| 松崎町     | 5      | 5      | 100.0 | 55.6  | 7      | 7      | 100.0 | 70.0  |
| 西伊豆町    | 6      | 8      | 75.0  | 60.0  | 11     | 4      | 275.0 | 0.0   |
| 沼津市     | 549    | 429    | 128.0 | 98.9  | 506    | 436    | 116.1 | 103.7 |
| 熱海市     | 128    | 108    | 118.5 | 156.1 | 109    | 102    | 106.9 | 100.0 |
| 三島市     | 377    | 311    | 121.2 | 100.0 | 359    | 291    | 123.4 | 97.8  |
| 富士宮市    | 257    | 284    | 90.5  | 97.7  | 290    | 287    | 101.0 | 93.2  |
| 伊東市     | 154    | 131    | 117.6 | 106.2 | 147    | 139    | 105.8 | 109.7 |
| 富士市     | 591    | 598    | 98.8  | 99.0  | 680    | 678    | 100.3 | 126.2 |
| 御殿場市    | 221    | 219    | 100.9 | 89.5  | 220    | 209    | 105.3 | 99.1  |
| 裾野市     | 145    | 130    | 111.5 | 84.8  | 159    | 125    | 127.2 | 105.3 |
| 伊豆市     | 58     | 47     | 123.4 | 98.3  | 63     | 48     | 131.3 | 123.5 |
| 伊豆の国市   | 97     | 90     | 107.8 | 79.5  | 98     | 87     | 112.6 | 99.0  |
| 函南町     | 106    | 59     | 179.7 | 127.7 | 102    | 63     | 161.9 | 130.8 |
| 清水町     | 71     | 83     | 85.5  | 77.2  | 83     | 86     | 96.5  | 95.4  |
| 長泉町     | 162    | 149    | 108.7 | 120.0 | 182    | 133    | 136.8 | 131.9 |
| 小山町     | 29     | 36     | 80.6  | 85.3  | 34     | 43     | 79.1  | 106.3 |
| 静岡市     | 2,133  | 1,925  | 110.8 | 105.7 | 2,080  | 1,867  | 111.4 | 112.4 |
| 葵区      | 834    | 776    | 107.5 | 104.6 | 836    | 762    | 109.7 | 111.2 |
| 駿河区     | 628    | 602    | 104.3 | 111.7 | 630    | 560    | 112.5 | 117.3 |
| 清水区     | 671    | 547    | 122.7 | 101.8 | 614    | 545    | 112.7 | 109.3 |
| 島田市     | 328    | 174    | 188.5 | 131.7 | 255    | 213    | 119.7 | 118.1 |
| 焼津市     | 454    | 290    | 156.6 | 116.1 | 402    | 273    | 147.3 | 129.7 |
| 藤枝市     | 519    | 395    | 131.4 | 113.3 | 466    | 375    | 124.3 | 123.0 |
| 牧之原市    | 93     | 72     | 129.2 | 120.8 | 83     | 70     | 118.6 | 115.3 |
| 吉田町     | 76     | 49     | 155.1 | 93.8  | 60     | 73     | 82.2  | 72.3  |
| 川根本町    | 8      | 9      | 88.9  | 133.3 | 8      | 11     | 72.7  | 200.0 |
| 浜松市     | 2,231  | 2,196  | 101.6 | 101.9 | 2,319  | 2,327  | 99.7  | 111.3 |
| 中区      | 1,516  | 1,484  | 102.2 | 104.6 | 1588   | 1566   | 101.4 | 118.3 |
| 北区      | 234    | 243    | 96.3  | 97.9  | 246    | 268    | 91.8  | 98.4  |
| 浜北区     | 481    | 469    | 102.6 | 96.2  | 485    | 493    | 98.4  | 98.6  |
| 磐田市     | 426    | 392    | 108.4 | 101.2 | 423    | 396    | 106.8 | 96.4  |
| 掛川市     | 435    | 268    | 162.3 | 139.0 | 330    | 278    | 118.7 | 123.1 |
| 袋井市     | 289    | 232    | 124.6 | 116.1 | 248    | 225    | 110.2 | 129.8 |
| 湖西市     | 142    | 156    | 91.0  | 101.4 | 169    | 160    | 105.6 | 99.4  |
| 御前崎市    | 76     | 78     | 97.4  | 105.6 | 88     | 61     | 144.3 | 169.2 |
| 菊川市     | 136    | 100    | 136.0 | 110.6 | 121    | 111    | 109.0 | 128.7 |
| 森町      | 59     | 47     | 125.5 | 122.9 | 50     | 44     | 113.6 | 131.6 |
| 市町計 b   | 10,431 | 9,139  | 114.1 | 105.5 | 10,222 | 9,292  | 110.0 | 111.8 |
| 旅券室 C   | 17     | 10     | 170.0 | 154.5 | 17     | 11     | 154.5 | 170.0 |

(注) 表-3 の件数は新規申請、記載事項変更、増補、渡航先追加を含む一般旅券に係る件数。

表-4 平成31年3月の市町別一般旅券申請状況（内訳）

表-4 平成31年3月の市町別一般旅券申請状況（内訳） \*速報値 件

|           | 計<br>E=A+B+C+D | 新規申請(数次往復旅券) A |       |                      | 記載事項<br>変更<br>B | 増補<br>C | 渡航先<br>追加<br>D |
|-----------|----------------|----------------|-------|----------------------|-----------------|---------|----------------|
|           |                | 5年             | 10年   | その他<br>(震災特例<br>・限定) |                 |         |                |
| 静岡県 a=b+c | 10,449         | 4,898          | 5,306 | 3                    | 204             | 38      | 0              |
| 下田市       | 25             | 16             | 9     |                      | 0               | 0       |                |
| 東伊豆町      | 20             | 11             | 9     |                      | 0               | 0       |                |
| 河津町       | 7              | 2              | 5     |                      | 0               | 0       |                |
| 南伊豆町      | 19             | 10             | 9     |                      | 0               | 0       |                |
| 松崎町       | 5              | 2              | 3     |                      | 0               | 0       |                |
| 西伊豆町      | 6              | 4              | 2     |                      | 0               | 0       |                |
| 沼津市       | 549            | 293            | 245   |                      | 7               | 4       |                |
| 熱海市       | 128            | 49             | 77    |                      | 1               | 1       |                |
| 三島市       | 377            | 200            | 174   |                      | 3               | 0       |                |
| 富士宮市      | 257            | 99             | 148   |                      | 10              | 0       |                |
| 伊東市       | 154            | 83             | 69    |                      | 2               | 0       |                |
| 富士市       | 591            | 258            | 327   |                      | 4               | 2       |                |
| 御殿場市      | 221            | 114            | 104   |                      | 1               | 2       |                |
| 裾野市       | 145            | 80             | 64    |                      | 1               | 0       |                |
| 伊豆市       | 58             | 37             | 21    |                      | 0               | 0       |                |
| 伊豆の国市     | 97             | 39             | 57    |                      | 1               | 0       |                |
| 函南町       | 106            | 57             | 48    |                      | 1               | 0       |                |
| 清水町       | 71             | 39             | 31    |                      | 1               | 0       |                |
| 長泉町       | 162            | 77             | 82    |                      | 3               | 0       |                |
| 小山町       | 29             | 14             | 14    |                      | 1               | 0       |                |
| 静岡市       | 2,133          | 933            | 1,148 | 0                    | 47              | 5       |                |
| 葵区        | 834            | 340            | 466   |                      | 24              | 4       |                |
| 駿河区       | 628            | 271            | 345   |                      | 12              | 0       |                |
| 清水区       | 671            | 322            | 337   |                      | 11              | 1       |                |
| 島田市       | 328            | 189            | 128   |                      | 9               | 2       |                |
| 焼津市       | 454            | 264            | 178   |                      | 9               | 3       |                |
| 藤枝市       | 519            | 287            | 225   |                      | 7               | 0       |                |
| 牧之原市      | 93             | 38             | 55    |                      | 0               | 0       |                |
| 吉田町       | 76             | 42             | 34    |                      | 0               | 0       |                |
| 川根本町      | 8              | 4              | 4     |                      | 0               | 0       |                |
| 浜松市       | 2,231          | 872            | 1,288 | 0                    | 60              | 11      |                |
| 中区        | 1,516          | 568            | 898   |                      | 42              | 8       |                |
| 北区        | 234            | 94             | 137   |                      | 2               | 1       |                |
| 浜北区       | 481            | 210            | 253   |                      | 16              | 2       |                |
| 磐田市       | 426            | 172            | 239   |                      | 13              | 2       |                |
| 掛川市       | 435            | 248            | 175   |                      | 10              | 2       |                |
| 袋井市       | 289            | 157            | 122   |                      | 9               | 1       |                |
| 湖西市       | 142            | 52             | 87    |                      | 2               | 1       |                |
| 御前崎市      | 76             | 42             | 33    |                      | 0               | 1       |                |
| 菊川市       | 136            | 63             | 71    |                      | 2               | 0       |                |
| 森町        | 59             | 40             | 18    |                      | 0               | 1       |                |
| 市町計 b     | 10,432         | 4,887          | 5,303 | 0                    | 204             | 38      |                |
| 県旅券室 c    | 17             | 11             | 3     | 3                    |                 |         |                |

図-2 発行旅券件数の推移（静岡県）〔暦年〕

件



図-3 発行旅券件数の推移（全国）〔暦年〕

10 一般旅券発行数の推移

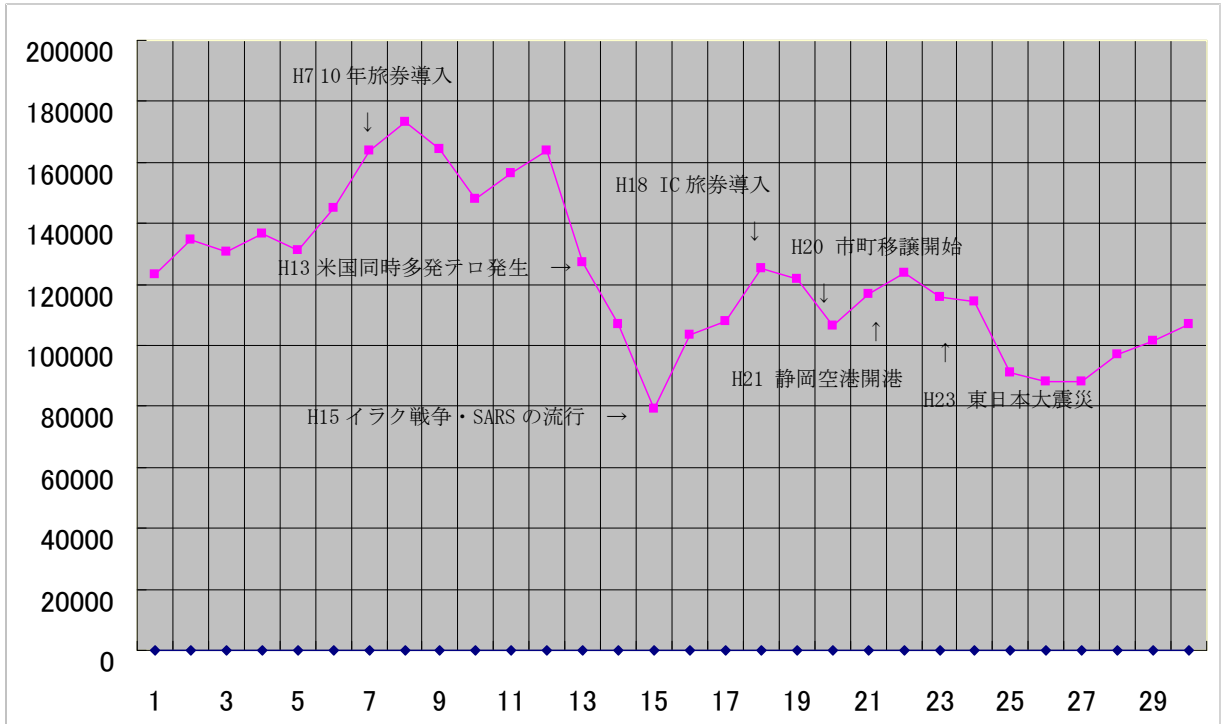